

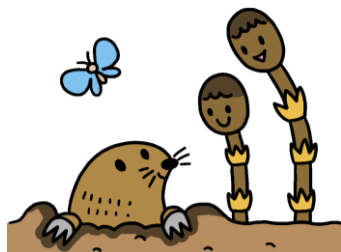

にこにこだより



のぞみ保育園子育て支援センター TEL 971-9085

Eメール nozomi-rabbit@nozomi-rabbit.com

少しずつ春の訪れが感じられ、もう1年が過ぎようとしています。この1年で子どもたちは大きく成長し、毎日が驚きや発見の連続でした。4月から幼稚園や保育園に通い始めるお友だち、元気で楽しく過ごしてね。4月からも広場に来てくれるお友だち、ひとつお兄さん、お姉さんになって新しいお友だちや先生と仲良く遊ぼうね♪

3月

お電話にてお問い合わせ下さい。
※なるべく14時~のご協力をお願いします。
なお、参加される際はゴミ袋を持参いただき、
ゴミの持ち帰りのご協力をお願いします。

4月

年度変わりにて、
日程が変更になることがあります。
HPをご確認の上ご参加ください。

| 日 | 月 | 火 | 水 | 木 | 金 | 土 |
|--------|-----------------------|----------------------|---------------------|--------------------------------|------------------------|--------|
| 1 | 2 スヌーピー① 雄郡公民館 | 3 ミッキー① 針田分館 | 4 お別れ遠足 砥部動物園 | 5 赤ちゃん広場① 土居田分館 | 6 アンパンマン① 土居田分館 | 7 |
| 8 | 9 キティ① 余土公民館 | 10 | 11 | 12 育児講座 (おはなし会) 余土公民館 | 13 アンパンマン② 土居田分館 | 14 |
| 15 | 16 キティ② 余土公民館 | 17 園庭開放 のぞみ保育園 | 18 | 19 赤ちゃん広場② 土居田分館 | 20 | 21 |
| 22 | 23 スヌーピー② 雄郡公民館 | 24 ミッキー② 針田分館 | 25 | 26 | 27 | 28 |
| 29 | 30 | 31 | | | | |

| 日 | 月 | 火 | 水 | 木 | 金 | 土 |
|--------|-----------------------|----------------------|--------|------------------------|------------------------|--------|
| | | | 1 | 2 赤ちゃん広場① 土居田分館 | 3 | 4 |
| 5 | 6 キティ① 余土公民館 | 7 ミッキー① 針田分館 | 8 | 9 | 10 アンパンマン① 土居田分館 | 11 |
| 12 | 13 スヌーピー① 雄郡公民館 | 14 園庭開放 のぞみ保育園 | 15 | 16 キティ② 余土公民館 | 17 アンパンマン② 土居田分館 | 18 |
| 19 | 20 スヌーピー② 雄郡公民館 | 21 ミッキー② 針田分館 | 22 | 23 赤ちゃん広場② 土居田分館 | 24 | 25 |
| 26 | 27 | 28 | 29 | 30 お楽しみ広場 土居田分館 | | |

親子ふれあい広場

※1歳~未就学児対象
(スヌーピー・アンパンマン・ミッキー・キティ)

3月

- ①お別れ運動会をしよう!
- ②手形や足形をとろう!

4月

- ①歌って遊ぼう♪
- ②こいのぼり集会(こいのぼりを作ろう!)



赤ちゃん広場

時間:10:00~11:30
場所:土居田分館

3月

- ①手形や足形をとろう!
- ②ベビーマッサージをしよう♡

4月

- ①わらべうた遊び
- ②こいのぼり集会(こいのぼりを作ろう!)



園庭開放

3月17日(火)
4月14日(火)
時間:10:00~11:30
場所:のぞみ保育園
好きな遊具で思いきり遊ぼう♪

育児講座(おはなし会)

松山おはなしの会の方に来ていただき、
いろいろな歌や手遊びを
していただきます。

日時:3月12日(木)
10:00~11:30
場所:余土公民館

広場またはお電話にてお申し込みください。
14:00以降でお願いします。



令和8年度親子ふれあい広場の
申し込み受付を始めます!
今年度申し込みをしている方も
再度申し込みが必要です。

☆広場にてお申し込みください。
よろしくお願いいたします。

お別れ遠足

日時:3月4日(水)
10:15~12:00
場所:砥部動物園

思い出作りに出かけてみませんか?

※雨天の場合は中止です。
※申し込みが必要です。
広場またはお電話にて
お申し込みください。

